

Orientering om aktuelle saker

Møte i Rovviltnemnda i region 7

Bodø, 10. mars 2026

Øyvind Skogstad, Martin Drevvatn, Jim Tovås Kristensen,
Fredrik J. Jenssen, Statens naturoppsyn Nordland

Ekstraordinære uttak Nordland vinteren 2025/2026

Beslutning om uttak av enkeltdyr i Hamarøy kommune og Narvik kommune, fram til 15. februar.

- Felt en årsunge, tisper, på Ytre Hamarøy 19. november.
- Felt ei voksen ung jervetisper på Håfjellhalvøya i Narvik kommune 12. februar.

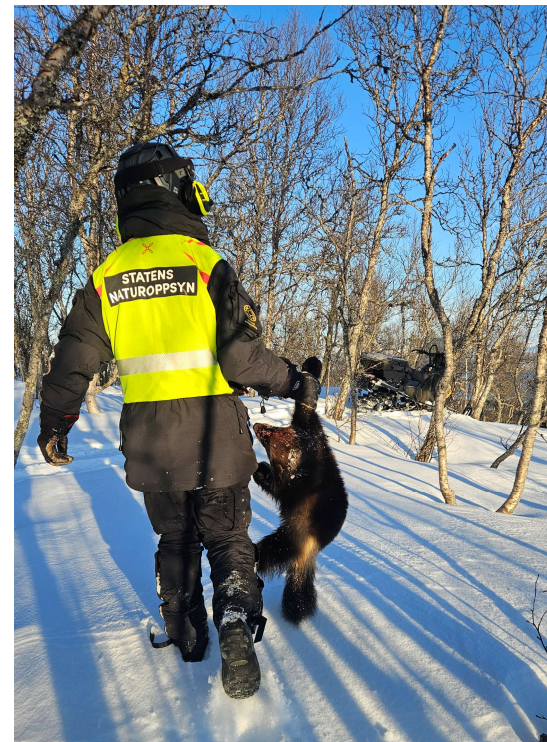

Ekstraordinært uttak av jerv i Narvik kommune februar 2026. Foto: SNO / Øyvind Skogstad.

Påviste rovviltskader på tamrein siden 1. oktober

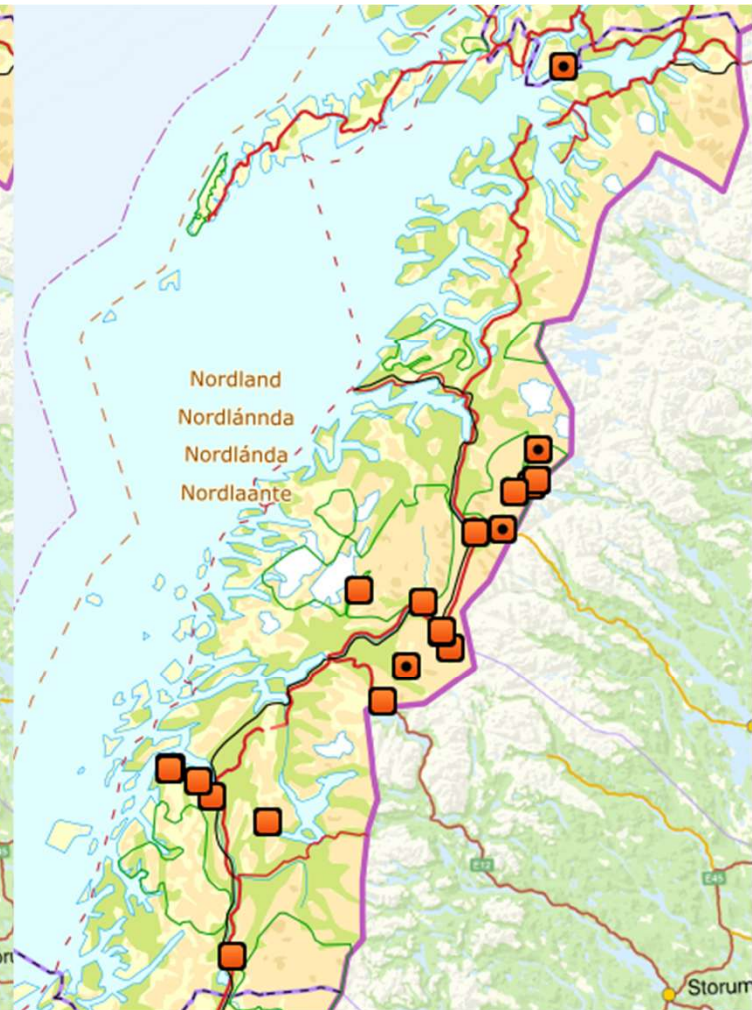
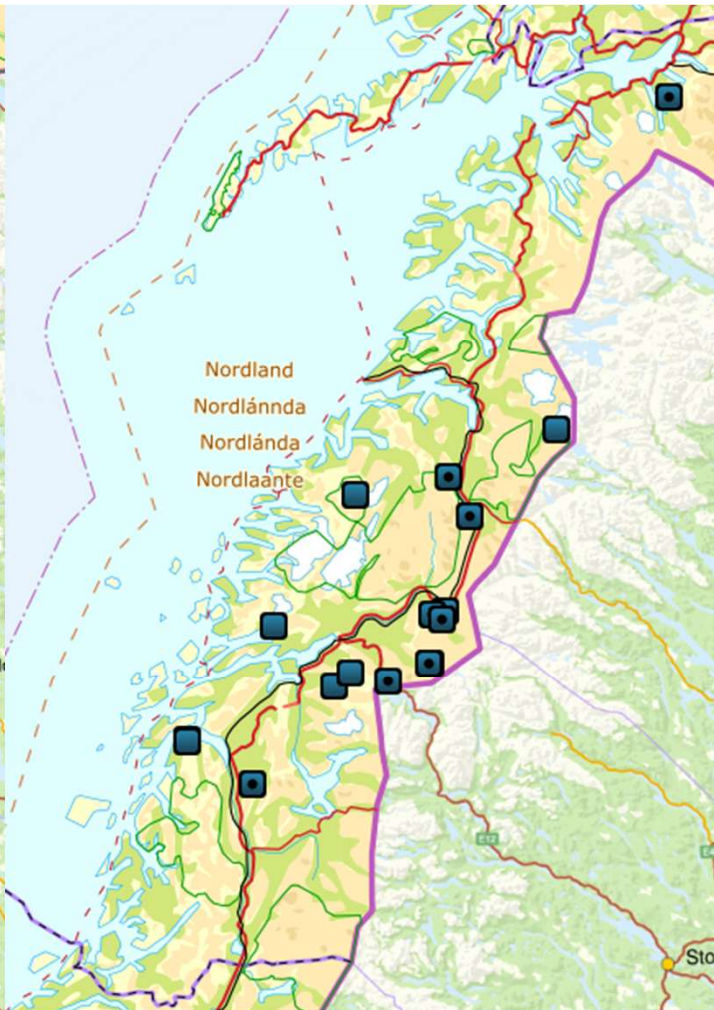
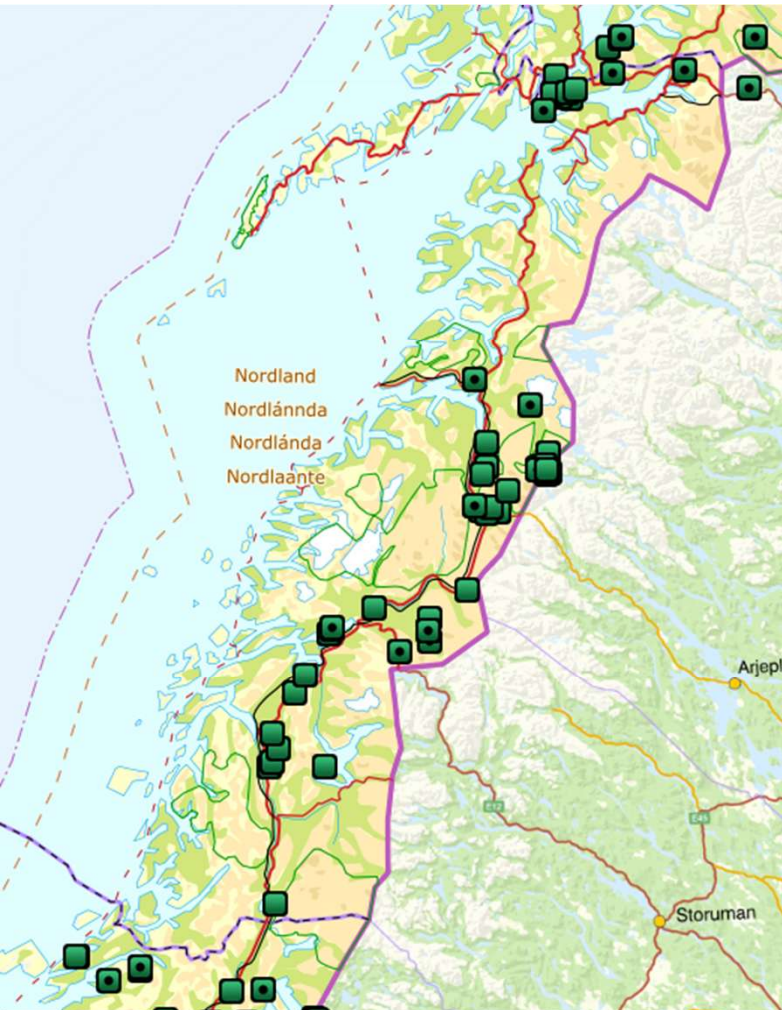

Bestandsovervåking av jerv

- Kontroll av kjente ynglehi/lokaliteter og innsamling av DNA.
- Yngletispene foretrekker de samme ynglehiene over år. Det utnytter vi i leitingen.
- Nordland har en lang historikk, og har flest kjente ynglelokaliteter i hele Norge.
- Registreringsperiode februar - mai.

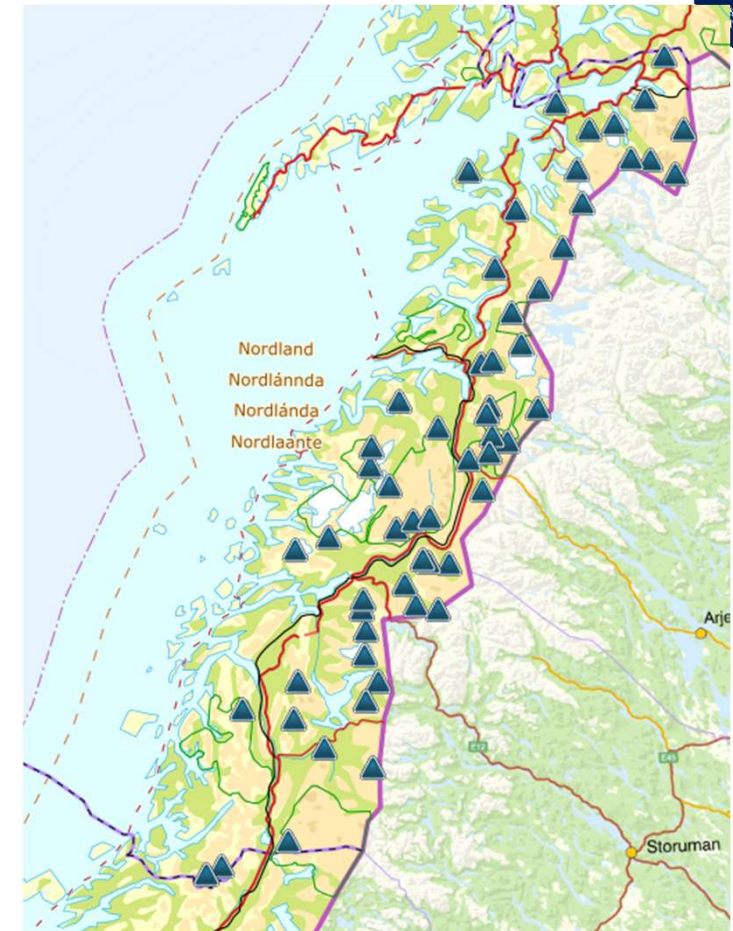

Jerv - DNA

- Samlet inn ca. 670 DNA-prøver i 2025, 82 % fungerende på jerv.
- Bestandsestimat **81** (74-88), hvorav 52 tisper og 29 hanner.
- Så langt år - samlet inn ca. 200 prøver, hvor en god del er analysert.



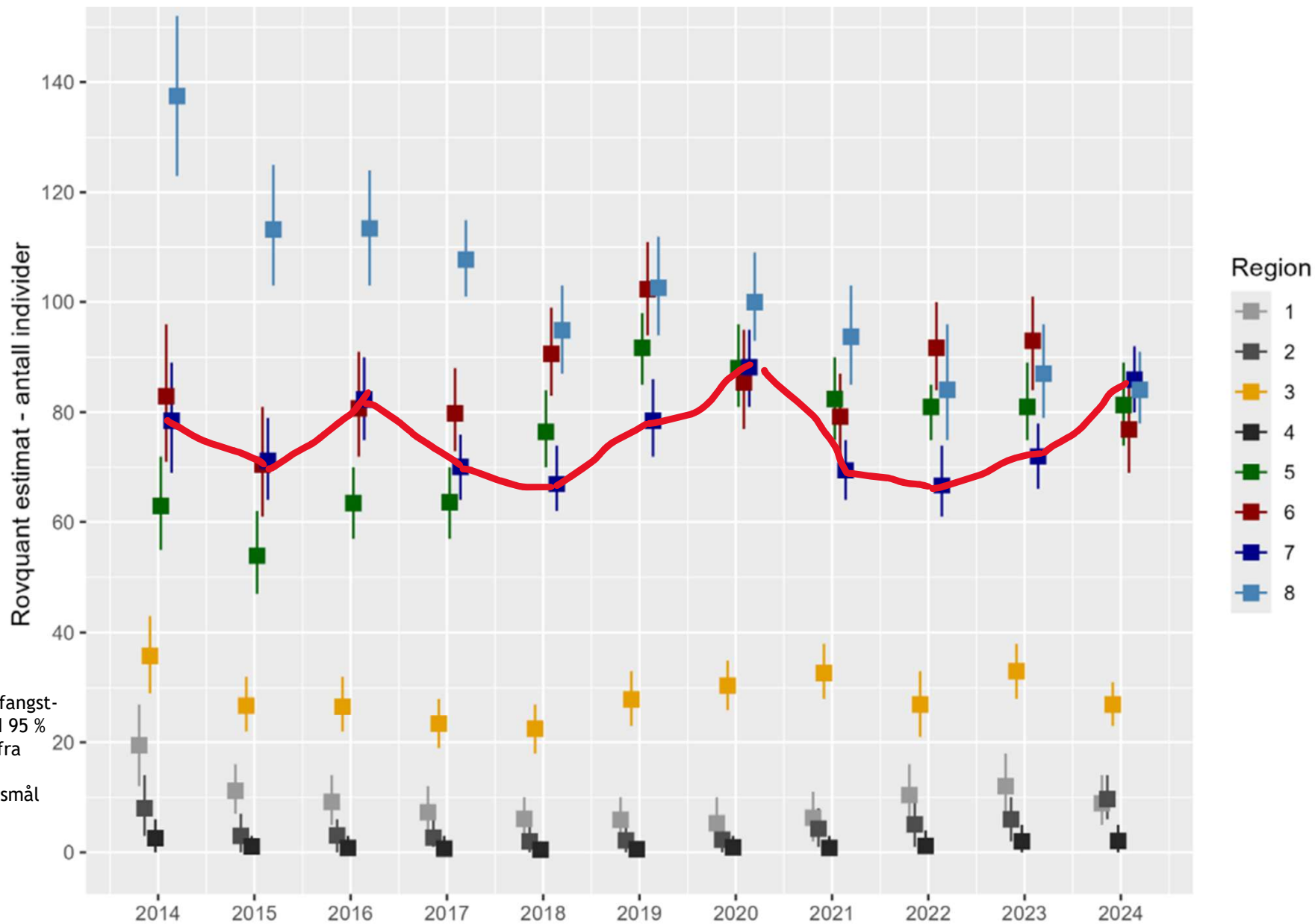

Estimert antall jerv i de ulike rovviltregionene basert på en romlig fangst-gjenfangst modell (gjennomsnitt med 95 % Bayesiansk konfidensintervall). Data fra RovQuant. Kilde: NINA Rapport 2693 Faggrunnlag for utredning av bestandsmål for gaupe og jerv



Overvåking av gaupe

- Bestandsmålet er satt i antall familiegrupper, derfor er metodikken tilpasset dette.
- Systematisk overvåking av antall gauper med unger hvert år gir over tid et godt bilde på utbredelsen av gaupe.
- Registrerings sesong 1. oktober - 28 (29). februar.
 - Sporing på snø
 - Viltkamerabilder
 - Andre foto
 - Stor medvirkning fra publikum



Gaupefamilie avbildet på viltkamera i Ofoten, oktober 2025. Foto Tom Elvevoll

Foreløpige data, ikke ferdig kvalitetssikret.

Rovbase: Påviste observasjoner av familiegrupper
siden 1/10

Rovbase: Alle påviste observasjoner av gaupe siden 1/9

Skandobs: Innmeldte observasjoner
av gaupe siden 1/9

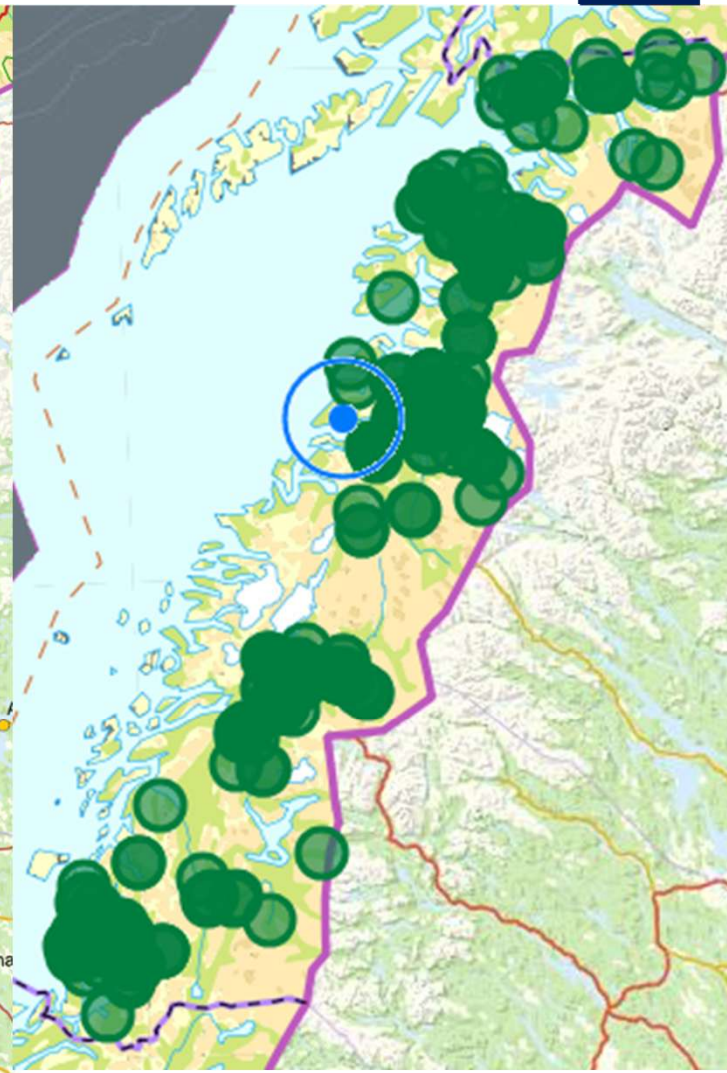
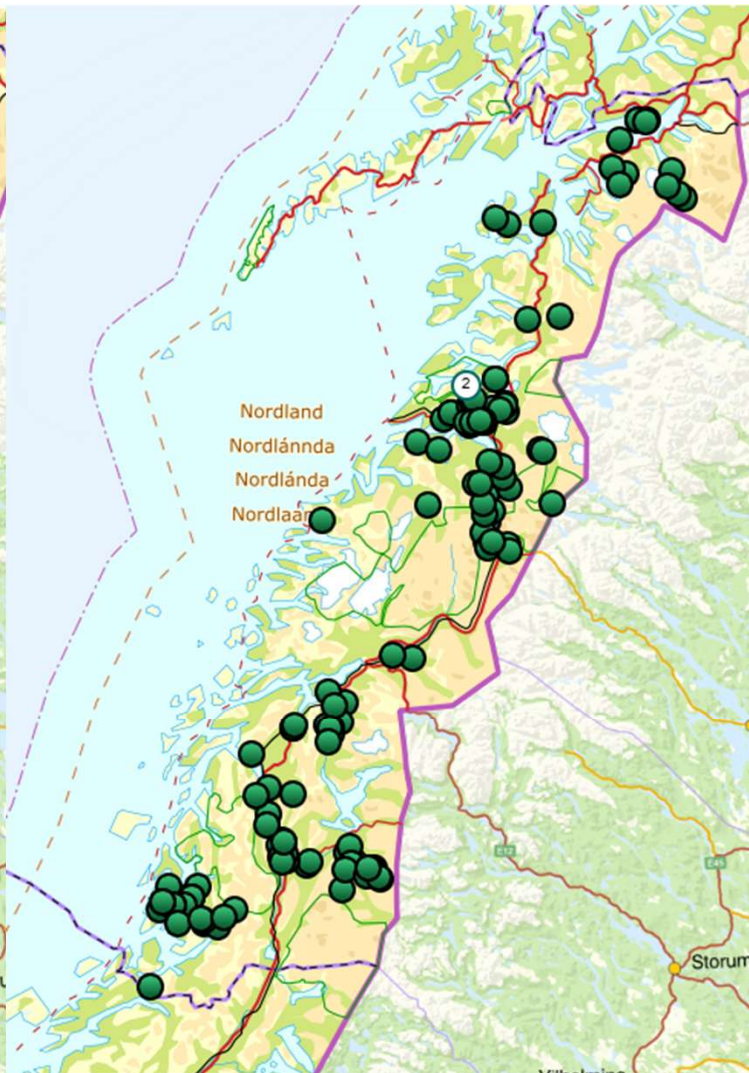
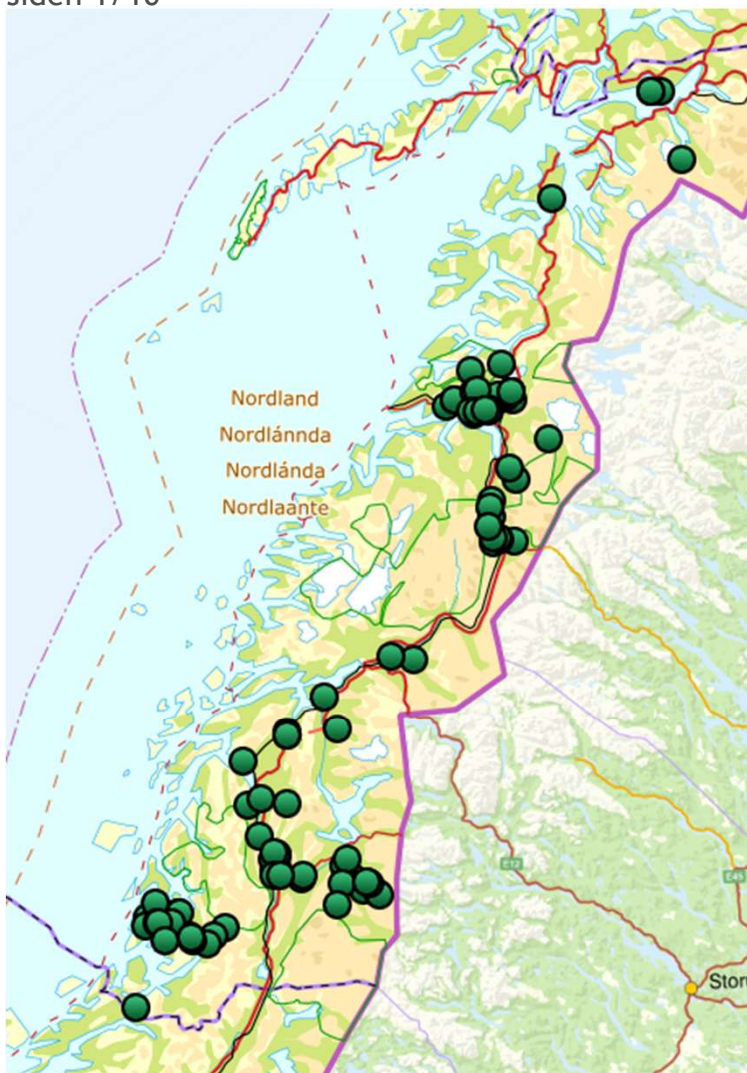

Bjørn

DNA-analyser bjørn i Nordland 2025:

- NO35 i Grane og Hattfjelldal, hannbjørn også funnet i 2024
- NO38 i Saltdal - ny hannbjørn

